

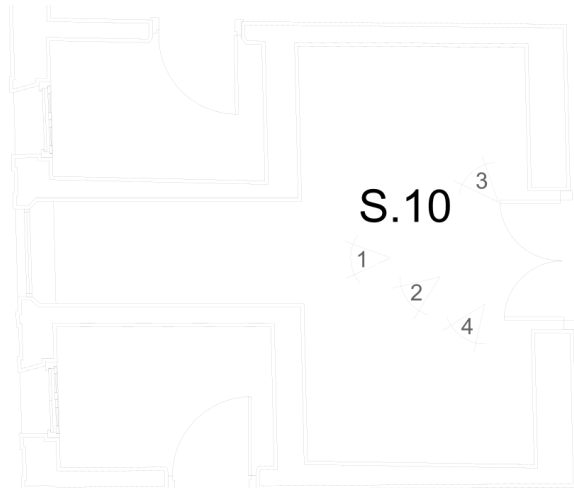

Ficha de Diagnóstico	Nº 10
Local: Sala 10 Andar: Térreo	Planta nº L 03/23
Data: outubro de 2019	
<p>1. Forro Material: madeira Manifestações patológicas: Forro de madeira apodrecido e com bolor. Agente: Água. Procedimento para recuperação: Substituição do forro danificado. Quantificação dos serviços: Forro: 10,33 m².</p> <p>2. Paredes Material: reboco e azulejo. Manifestações patológicas: Presença de trincas e descolamento de azulejos. Agente: Ação do tempo e provável sobrecarga da cobertura. Procedimento para recuperação: Estabilização das trincas por grampeamento. Restauração dos azulejos existentes e execução de novos no mesmo padrão do existente. Quantificação dos serviços: Parede: 15,00 m². Azulejos: 2,00 m².</p> <p>3. Piso Material: ladrilho hidráulico tipo 05. Manifestações patológicas: Piso de ladrilho hidráulico desnivelado com declive leve e declive médio. Agente: Acomodação do solo e do contrapiso. Procedimento para recuperação: Limpeza, conservação, remoção cuidadosa do piso, nivelamento de base com declive médio, limpeza do ladrilho removido e execução. Substituição de ladrilho danificado. Quantificação dos serviços: Nivelamento de base: 1,08m². Substituição com perda de peça (30%): 0,32m². Limpeza e conservação: 10,33 m². A substituir: 0,64m².</p>	 <p>Fotos</p>  <p>Foto 1</p>

Obs.:

Forro: Embora aparentemente não existam evidências de ação por insetos xilófagos, todo o forro e sua sustentação deverão ser imunizados contra a ação destes insetos.

Piso: Para os pisos de ladrilho hidráulico foi estimada uma perda de 30% no processo de remoção.



Foto 2



Foto 3

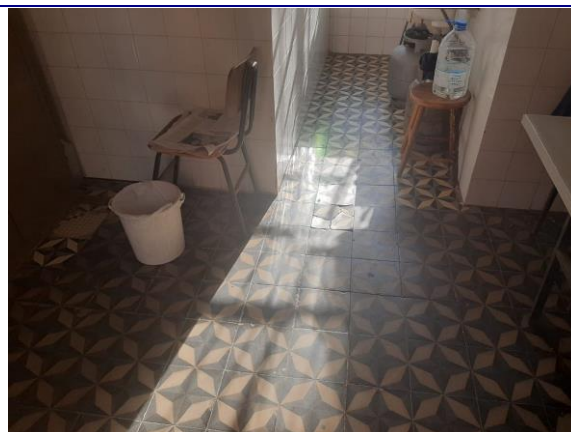

Foto 4